voorgevel

1 : 100

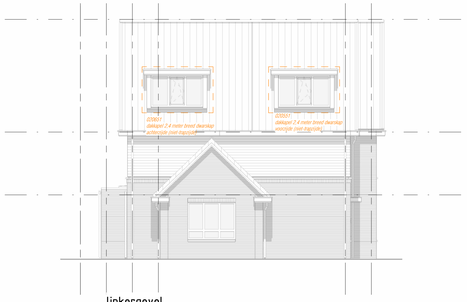

linkergevel

1 : 100

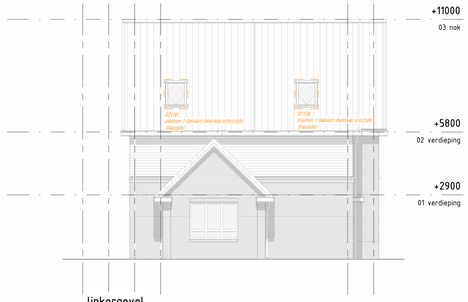

linkergevel

1 : 100

achtergevel

1 : 100

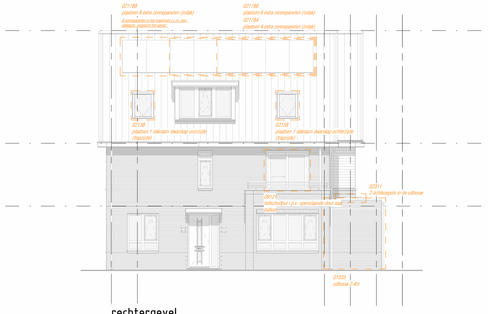

rechtergevel

1 : 100

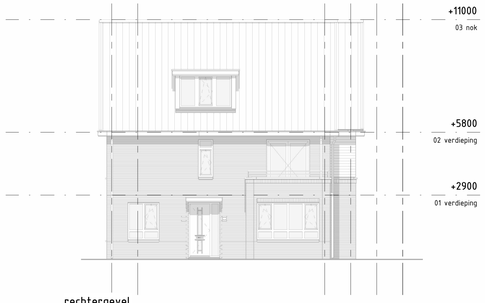

rechtergevel

1 : 100

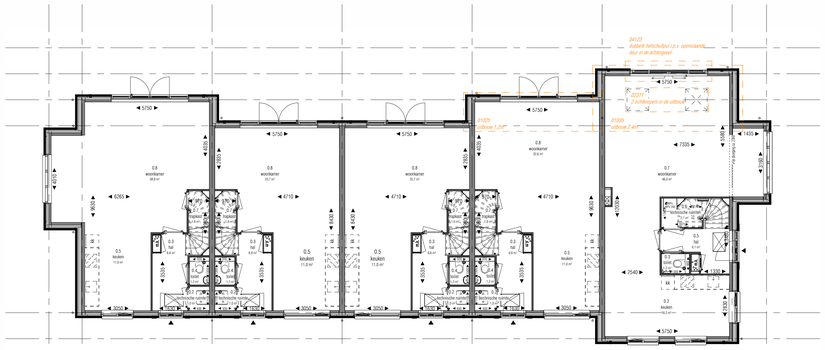

begane grond

1 : 100

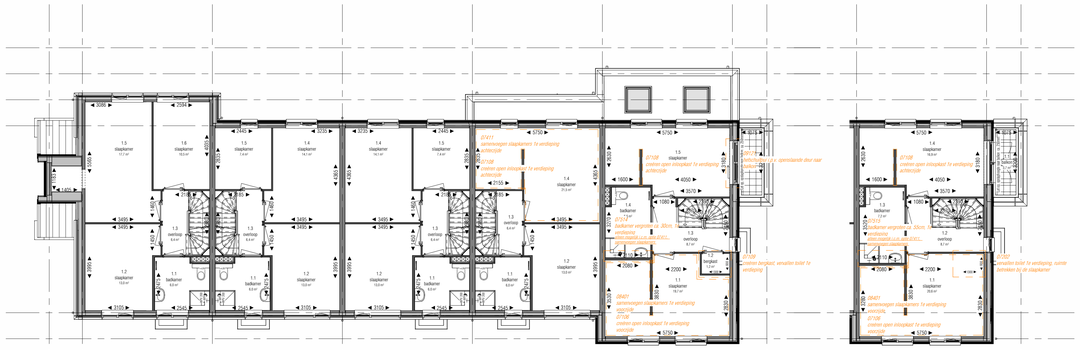

1e verdieping

1 : 100

1e verdieping

1 : 100

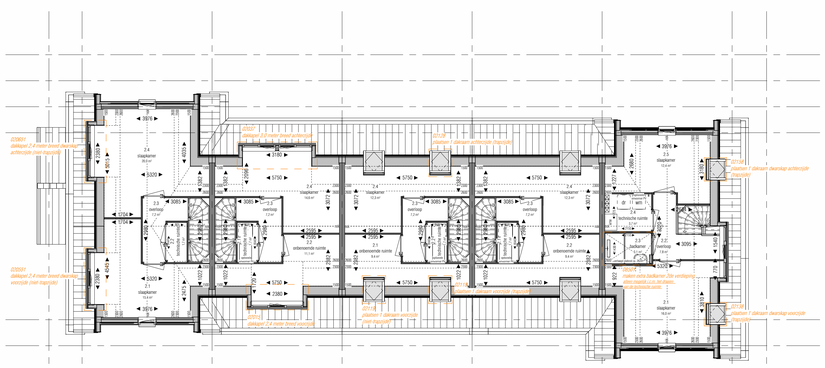

2e verdieping

1 : 100

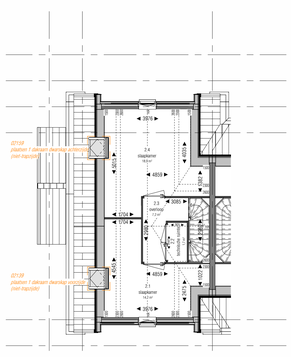

2e verdieping

1 : 100

TB - Revit - Optielijst

Optienummer	Optie omschrijving
01025	uitbouw 1.2m
01035	uitbouw 2.4m
02015	dakkapel 2.4 meter breed voorzijde
02037	dakkapel 3.0 meter breed achterzijde
02118	plaatsen 1 dakraam voorzijde (trapzijde)
02119	plaatsen 1 dakraam voorzijde (niet-trapzijde)
02128	plaatsen 1 dakraam achterzijde (trapzijde)
02138	plaatsen 1 dakraam dwarskap voorzijde (trapzijde)
02139	plaatsen 1 dakraam dwarskap voorzijde (niet-trapzijde)
02158	plaatsen 1 dakraam dwarskap achterzijde (trapzijde)
02159	plaatsen 1 dakraam dwarskap achterzijde (niet-trapzijde)
02311	2 bzitkoepels in de uitbouw
04123	dubbele hefschuifdeur i.p.v. openslaande deur in de achtergevel
07106	creëren open inloopkast 1e verdieping voorzijde
07108	creëren open inloopkast 1e verdieping achterzijde
07109	creëren bergkast, vervallen toilet 1e verdieping
07202	vervallen toilet 1e verdieping, ruimte betrekken bij de slaapkamer
07411	samenvoegen slaapkamers 1e verdieping achterzijde
07514	badkamer vergroten ca. 30cm. 1e verdieping
07515	badkamer vergroten ca. 55cm. 1e verdieping
08401	samenvoegen slaapkamers 1e verdieping voorzijde
08501	maken extra badkamer 2de verdieping
09121	hefschuifdeur i.p.v. openslaande deur naar balkon
020551	dakkapel 2.4 meter breed dwarskap voorzijde (niet-trapzijde)
020651	dakkapel 2.4 meter breed dwarskap achterzijde (niet-trapzijde)
021783	plaatsen 3 extra zonnepanelen (indak)
021784	plaatsen 4 extra zonnepanelen (indak)
021786	plaatsen 6 extra zonnepanelen (indak)
021788	plaatsen 8 extra zonnepanelen (indak)

Blok 8

type G:
bouwnummer: 30

type H:
bouwnummers: 31, 32, 33

type L:
bouwnummer: 34

Voorbehoud:
- De (ruile mogelijkheden) kunnen van de bouwkavelgrenzen afwijken. De inrichting van de openbare ruimte (aanleg van wegen, eventuele grasmeubilering, parkeerplaatsen etc.) geeft slechts een impressie, ontleend aan de gegevens van de gemeente en/of andere (kavel)eigenaren verantwoordelijke instanties. Hieraan kunnen geen rechten worden ontleend. Ook de exacte (kadastrale) afgrenzingen van Thunnissen zijn nog niet definitief vastgesteld en kunnen nog wijzigen. Ook de exacte (kadastrale) afgrenzingen van de (openbare) wegen en (openbare) groenstroken zijn nog niet definitief vastgesteld en kunnen nog wijzigen.
- Het aantal PV-panelen zoals deze vermeld staan op tekening zijn indicatief en kunnen geen rechten aan worden ontleend.

De Oevers MAASSLUIS

opdrachtgever:
Maasdijk ontwikkeling B.V.
Zeregroenlaade 4
2515 KV Haarlem

project:
De Oevers Maassluis

locatie:
Regenboog
Zuid-Holland

onderdeel:
Verkoopteken blok 8
optie plattegronden en gevelaanzichten

Thunnissen

formaat:	A0
datum:	19-06-2026
tekeningnummer:	VK-50.08

Blok 8