voorgevel

1 : 100

achtergevel

1 : 100

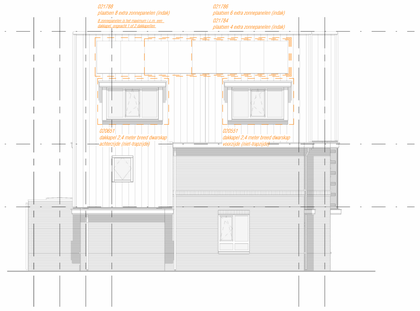

linkergevel

1 : 100

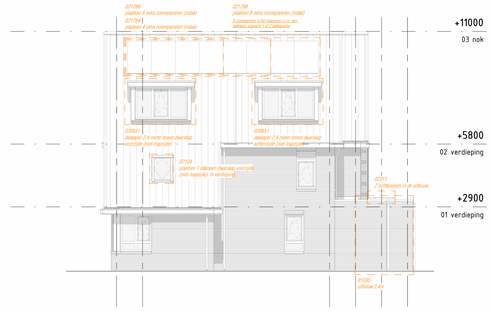

rechtergevel

1 : 100

voorgevel

1 : 100

achtergevel

1 : 100

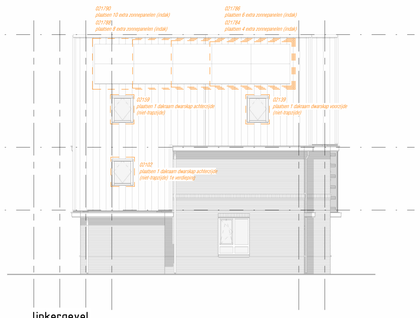

linkergevel

1 : 100

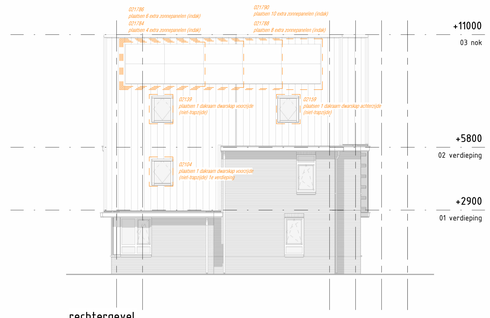

rechtergevel

1 : 100

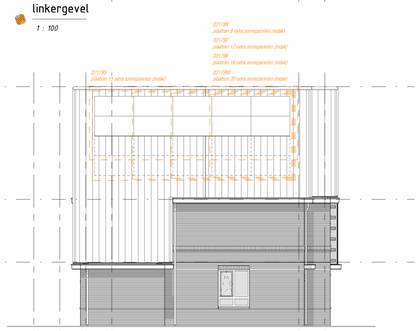

linkergevel

1 : 100

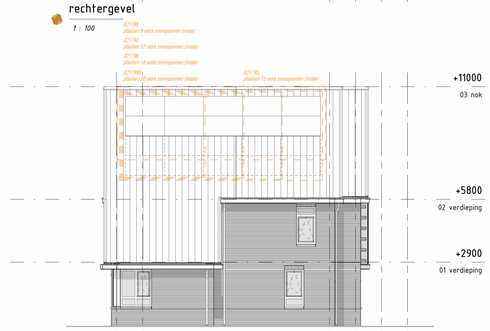

rechtergevel

1 : 100

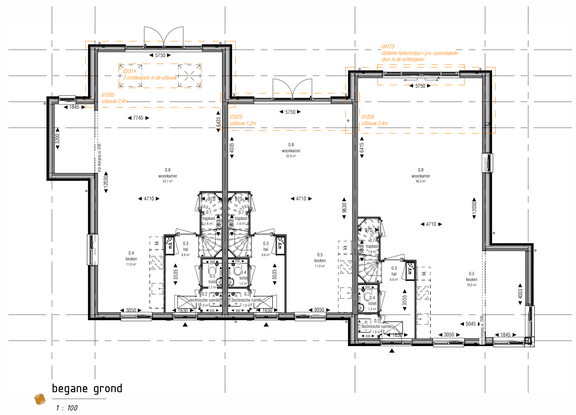

begane grond

1 : 100

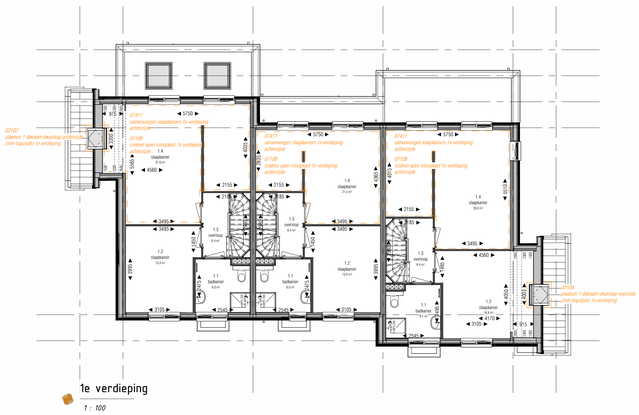

1e verdieping

1 : 100

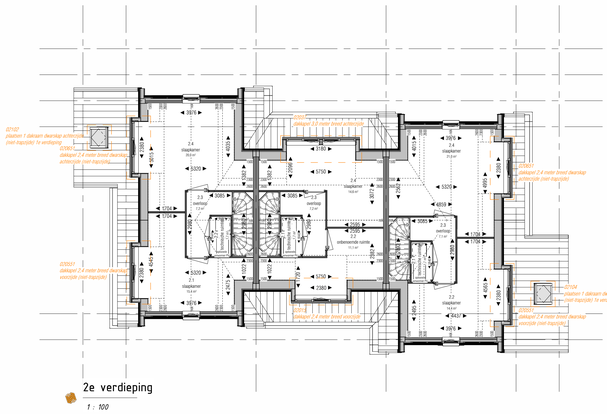

2e verdieping

1 : 100

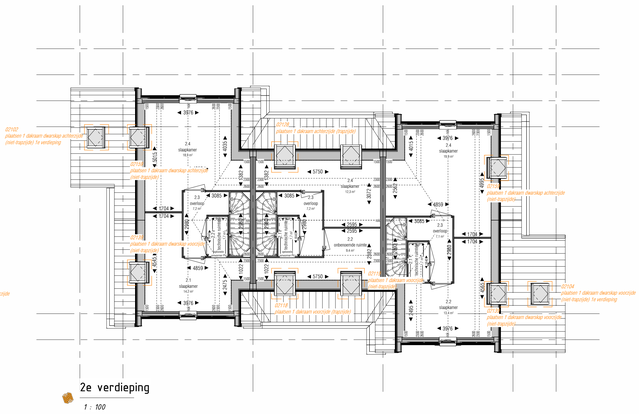

2e verdieping

1 : 100

TB - Revit - Optielijst

Optienummer	Optie omschrijving
01025	uitbouw 1,2m
01035	uitbouw 2,4m
02015	dakkapel 2,4 meter breed voorzijde
02037	dakkapel 3,0 meter breed achterzijde
02102	plaatsen 1 dakraam dwarskap achterzijde (niet-trapzijde) 1e verdieping
02104	plaatsen 1 dakraam dwarskap voorzijde (niet-trapzijde) 1e verdieping
02118	plaatsen 1 dakraam voorzijde (trapzijde)
02119	plaatsen 1 dakraam voorzijde (niet-trapzijde)
02128	plaatsen 1 dakraam achterzijde (trapzijde)
02130	plaatsen 1 dakraam dwarskap voorzijde (niet-trapzijde)
02159	plaatsen 1 dakraam dwarskap achterzijde (niet-trapzijde)
02311	2 schiphoeds in de uitbouw
04123	dubbele hefschuifpui i.p.v. openslaande deur in de achtergevel
07108	creëren open inloopkast 1e verdieping achterzijde
07411	samenvoegen slaapkamers 1e verdieping achterzijde
020551	dakkapel 2,4 meter breed dwarskap voorzijde (niet-trapzijde)
020651	dakkapel 2,4 meter breed dwarskap achterzijde (niet-trapzijde)
021783	plaatsen 3 extra zonnepanelen (indak)
021784	plaatsen 4 extra zonnepanelen (indak)
021786	plaatsen 6 extra zonnepanelen (indak)
021788	plaatsen 8 extra zonnepanelen (indak)
021790	plaatsen 10 extra zonnepanelen (indak)
021792	plaatsen 12 extra zonnepanelen (indak)
021795	plaatsen 15 extra zonnepanelen (indak)
021796	plaatsen 16 extra zonnepanelen (indak)
021799 0	plaatsen 20 extra zonnepanelen (indak)

Blok 9

type B:
bouwnummer: 36
type C:
bouwnummer: 35
type F:
bouwnummer: 37

Toelichtingen:
- De grote maten van de kavels worden op spreiding door het Kadaster vastgelegd. De inrichting van de openbare ruimte (aanleg van wegen, eventuele grasvoorzieningen, parkeerplekken etc.) geeft slechts een impressie, ontleend aan de gegevens van de gemeente en/of andere bronnen verantwoordelijke instanties. Voor eventuele (kabel)nutsgebouwtjes geldt dat Thunnissen geen verantwoordelijheid op zich neemt en/of aansprakelijkheid aanvaardt.
- Alle maten zijn bruto en dienen dan ook nog te worden gecorrigeerd voor de dikte van de gevelbekleding, afwerkingen en installatiebuizen.
- Het aantal PV-panelen zoals deze wordt dan op tekening op indicatief en kunnen geen rechten aan worden ontleend.

De Oevers MAASSLUIS

opdrachtgever:
Maasdijk ontwikkeling B.V.
Zeregoorlaade 4
2015 KV Haarlem

project:
De Oevers Maassluis

locatie:
Regenboog
Zuid-Holland

onderdeel:
Verkooptekening blok 9
optie plattegronden en gevelaanzichten

Thunnissen

formaat:	A0
datum:	19-06-2026
tekeningnummer:	VK-50.09

Blok 9